

# 「LIFE活用に向けた 介護過程実践向上」研修

科学的根拠をもった専門性の高い介護サービスにつながる介護記録を現場  
で実践できることを目的に開催します！

2023年

**12/10 (日)**

時間 **9:30～16:00**

会場 **シズウエル 703**

定員 **40名** 締切 **11月10日(金)**

受講料 **無料**

## 【講義内容】

現場のLIFE導入、また活用に伴い介護記録の視点やその準備について学ぶと共に、ケアの質の向上に繋がります。実際に現場でLIFE活用の事例報告を交え、情報交換・共有も行う予定です。

講師

**鈴木 俊文氏**

(すずき としふみ)

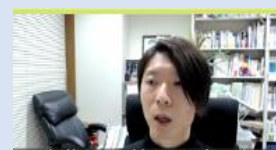

オンライン講義中

## Profile

静岡県立大学短期大学部 社会福祉学科 教授

介護老人保健施設、グループホームの勤務を経て、日本福祉大学高浜・中央福祉専門学校介護福祉学科の教員として教鞭をとる。その後、2017年静岡県立大学短期大学部社会福祉学部准教授に就任。介護福祉の対象となる人・場・支援実践を支える「質的研究」に全力を注ぎ、「動きのある」コミュニケーションを大切に講義、実習、ゼミ、サークル等で学生はもちろん、当会はじめ関係団体の講師を担い、根拠ある講義とわかりやすい説明で受講生から大変好評を得ている。2019年10月から厚生労働省社会・援護局福祉基盤課福祉人材確保対策室 介護人材確保・広報戦略対策官として公務につき、任期を終え2021年10月から現職へ。

## 申込方法

①当会ホームページ(shizukai.jp)にアクセスし、研修・講習会の中から「LIFE活用に向けた介護過程実践向上」研修をクリック します。申込フォームがありますので、必要事項を入力し、送信(申込み)して下さい。受付後は「申込み受付しました」のメッセージになります。

②裏面の申込書のFAX送信でも受付ます。



QRコード

## お問合せ

一般社団法人静岡県介護福祉士会 事務局担当:平野／藤浪  
〒420-0856 静岡市葵区駿府町1-70 静岡県総合社会福祉会館4階  
TEL 054-253-0818 FAX 054-253-0829  
<http://shizukai.jp> e-mail:shizukai@cy.tnc.ne.jp



介護イメージキャラクター  
かいごツチ

【送信先】一般社団法人静岡県介護福祉士会行 (FAX054-253-0829)

\*お手数ですが送信後、着信確認のお電話を下さい。(TEL054-253-0818)

「LIFE活用に向けた介護過程実践向上研修」受講申込書

(令和5年12月10日)

令和5年 月 日記入

ふりがな		区 分
氏 名		<input type="checkbox"/> 会員 No <input type="checkbox"/> 非会員
受講決定通知の送付先 ※どちらかにチェック	(〒 )	
<input type="checkbox"/> 自 宅 <input type="checkbox"/> 勤務先		
所属の事業所名称		
種別サービス		<input type="checkbox"/> 介護老人福祉施設 <input type="checkbox"/> 介護老人保健施設 <input type="checkbox"/> 訪問介護 <input type="checkbox"/> 小規模多機能ホーム <input type="checkbox"/> グループホーム <input type="checkbox"/> 通所介護 <input type="checkbox"/> 介護療養型医療施設 <input type="checkbox"/> 有料老人ホーム <input type="checkbox"/> その他
介護の実務経験年数		
勤務先の役職(あれば) (例:ユニットリーダー、介護長等)		
自宅又は携帯電話		
E-mail		

\* 申込書に記入していただいた個人情報は本研修のみ使用しその他の目的には使用しません